Stark im Team

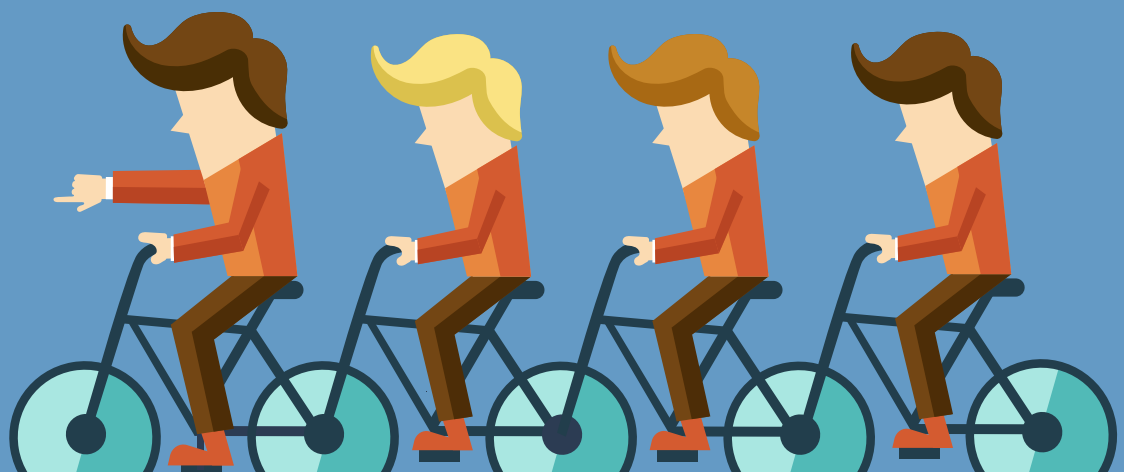

Wir sind ein zukunftsorientiertes, produzierendes Unternehmen in der Fensterbau- und Schreiner- branche mit Sitz in Schopfheim. Für die Produktion unserer Produkte suchen wir zum nächstmöglichen Termin einen

Fensterbauer (m/w/d)

Sie passen zu uns, wenn Sie

- Der deutschen Sprache in Wort und Schrift mächtig sind
- Die Bearbeitung von Fenstern und Türen beherrschen
- Gerne mit den Materialien Holz, Aluminium und Glas arbeiten
- Gerne den Umgang mit Kollegen leben, pflegen und in der Schreinerei „zuhause“ sind

Das bieten wir Ihnen

- Eine attraktive Entlohnung
- Ein angenehmes Arbeitsumfeld
- Weiterbildungsmöglichkeiten
- Kollegialität mit langjährig Beschäftigten
- Verarbeitung von Produkten aus eigener Herstellung
- Einen modernen Maschinenpark
- Viele unterschiedliche Bauteile und damit abwechslungsreiche Arbeitsfelder
- Für Mitarbeiter optimierte Arbeitszeiten
- Einen regionalen Arbeitsort
- Strukturierte, klar definierte Arbeitsgänge
- Klarheit in allen Fragen rund um den Betriebsalltag

Haben wir Ihr Interesse geweckt?

Ihr Ansprechpartner: Bernd Itzin

Hans Itzin GmbH
Goethestraße 20
79650 Schopfheim
Tel.: 07622 - 68 47 49-0
Fax: 07622 - 68 47 49-50
E-Mail: karriere@itzin.de

itzin Fensterbau Schreinerei

BADEN FENSTER®